

平成 28 年 度

事 業 報 告 書

公益社団法人国立市シルバー人材センター

平成 28 年度 事業 報告

(平成 28 年 4 月 1 日～平成 29 年 3 月 31 日)

内閣は、平成 27 年 10 月に予定していた消費税率の 10%への引上げを 18 か月延期し、さらに経済が成長軌道に戻っていないとして再度延期をした。そのことにより、日本経済は、緩やかな回復基調が続く見通しであるといわれています。このような状況の下、国立市シルバー人材センターの請負・委任事業に係る平成 28 年度の契約金額（配分金、材料費及び事務費等の合計額）は 246,188,037 円で、前年度に比べ金額にして 4,247,028 円の増、率にして 1.8%の増となりました。これは 3 年連続の増となります。

内訳ですが、公共事業が 103,419,287 円で、前年度より 3,939,068 円の増、率にして 4.0%の増となっています。増となった主なものとしては、駐輪場及び夜間撤去が増えた自転車関連業務、参議院選・都知事選・市長選の選挙公報配布業務、改修工事が終了した国立市公民館の夜間休日管理業務などがあります。

一方、民間事業は 142,768,750 円で、前年度より 307,960 円の増、率にして 0.2%の増となりました。主なものとしては、古民家管理清掃業務、体育室等の受付業務、スーパー大型店のカート回収・カゴ片づけ業務、大型マンションの屋内清掃などが増、スーパーの自転車駐車場の整理業務、介護老人保健施設の営繕・植栽等業務などが減となっています。全般的に企業等からの発注が増え、家庭からの発注が減っています。これにより、年間の公共と民間の比率は、42.0 対 58.0 となっています。

就業に応じて会員に支払われる配分金は 214,782,761 円で、前年度と比較し、金額で 3,189,916 円の増、率で 1.5%の増になりました。

この配分金を主な職群別で見ますと、前年度と比較し、事務整理群(474,391 円、9.7%の増)、管理群(3,965,019 円、4.5%の増)、折衝外交群(24,485 円、90.1%の増)、一般作業群(831,831 円、1.4%の増)の職群で増加しており、技術群(299,765 円、32.6%の減)、技能群(855,503 円、3.1%の減)、サービス群(950,542 円、2.9%の減)の職群で減となっています。

会員の登録状況は、年間の入会者 65 人、退会者 61 人で、3 月末現在の会員数は前年度末と比べ 4 名多い 492 人となっており、ようやく会員数減に歯止めがかかっています。

受託件数については、年間の累計で 4,563 件、前年度と比べ 44 件の減、延べ実人員は 12,664 人で 276 人の減、延べ日人員は 58,963 人で 54 人の減となりました。

受託件数の月平均は 380 件で前年度と比べ 4 件の減、毎月の就業実人員は平均 362 人で前年度と比べ 3 人の増、毎月の就業率は平均 72.0%で前年度と比べ 1.6 ポイントの増となりました。

また、平成 28 年度中に一度以上就業したことがある会員は 431 人で、前年度と比べ 11 人の増となり、その年間の就業率(年度末の会員数で除した率)は 87.6%で、前年度と比べ 1.5 ポイントの増となりました。

次に、平成 28 年度から開始したシルバー派遣事業に係る契約金額（会員賃金、手数料等の合計額）は、1,226,768 円で、うち公共事業が 1,116,608 円、民間事業が 110,160 円となりました。

会員の功労者表彰は、表彰規程第5条第1号、第2号及び第3号に基づき69名のほか、交通安全貢献者11名を表彰しました。

平成28年度の具体的な事業実施状況は次のとおりです。

1 事業計画実施状況

事業計画項目	実施内容
1 就業開拓提供事業	<p>① 地域社会への貢献として、「クリーン多摩川国立」へ参加した。 11/20 32名 3/12 29名 (事務局職員含む。)</p> <p>② 「環境フェスタくにたち」へ参加し、無料で包丁を研いで地域住民に奉仕した。</p> <p>③ 防犯パトロールの実施 — 会員の外出時、就業先への往復・散歩等に防犯パトロールの腕章を付け、児童生徒の安全や地域の防犯に役立てた。</p> <p>④ 地域見守りネットワークボランティア活動—日々の生活や就業時等に「いつもと違う」「何か変だ」と思われるご家庭を発見した時に、国立市地域包括支援センターに連絡を取る体制を確立した。</p> <p>⑤ まちなか見守りボランティア活動—会員の外出時や就業途上で、道路や街路灯の破損、道路反射鏡の損壊などを市へ連絡した。</p> <p>⑥ 谷保天満宮での美化運動や夏祭りの自転車整理・防犯などの地域班・職群班による社会奉仕活動を行った。</p> <p>⑦ シルバー派遣事業について、国立市及び選挙管理委員会に協力依頼を行った。</p> <p>⑧ 就業開拓嘱託員を2名採用して、1日5時間、40日間事業所等を訪問し就業開拓に努めた。</p> <p>⑨ 立川バスの車窓にシール広告を実施した。</p>
2 普及啓発事業	<p>① 会報「いぶし銀」を年6回(各月)発行、会員及び関係団体に配付及び市内公共機関に配置するとともに、ホームページにも掲載し、センター事業のPRに努めた。また、ホームページ及び市報へ入会説明会等の案内を掲載した。</p> <p>② 「秋の市民まつり」に参加し、会員募集とセンターの活用を呼びかけたチラシ及びマスクを市民等に配布し、センター事業のPR、会員募集に努めた。(相談コーナーの開設、甘酒の販売・会員手作り品の販売も行った。)</p> <p>③ 上記チラシを6月5日、10月5日、3月5日発行の市報に折り込み、市内全戸に配布した。</p>
3 研修及び講習事業	<p>財団等の研修会・講習会(職員を除く。)の開催状況</p> <p>① 東京しごと財団の研修・講習会 4/8 植木剪定就業安全研修2名、7/4 新任安全管理委員勉強会、7/20 福祉家事援助サービス研修2名、8/5 シルバーパス会員向け講習1</p>

	<p>名、10/19 自転車(シュミレーター)安全講習 1 名、10/31 適正就業ガイドラインポイント研修 1 名、11/11 S C フォーラム 1 名、1/20 役員研修 (経営管理) 1 名、3/1~3/14 生活支援サービス研修 1 名</p> <p>② 第 6 ブロックの研修会 9/8 就業別安全就業研修 3 名、2/9 役員研修 (総合事業) 1 名、3/31 転倒予防講習会 20 名</p> <p>③ センターの研修・講習会 (国立市 S C 主催) 12/13 家事・育児会員研修会 10 名、 1/13、1/16、2/2、2/10、2/15、2/22、2/24、2/27、3/3、3/22 接遇研修 124 名、 3/18 料理講習会 20 名</p> <p>④ その他の研修・講習会 2/10 交通安全講習会 (市老連共催) 会員 40 名</p>
4 調査研究事業	<p>① 毎月の事業実績を分析し、就業内容別に受託件数、就業人員、配分金、契約額等をチェックし就業の調査研究を行った。</p> <p>② 全国シルバー人材センター事業協会及び東京しごと財団の調査等に協力するため、資料等を作成した。</p> <p>③ 発注者に対して満足度調査を実施し結果等の分析をした。</p>
5 相談事業	<p>① 毎月、第 3 木曜日に入会説明会を開催し、入会手続きをとるほか、高齢者の就業に関する相談を実施した。</p> <p>② 秋の市民まつりの会場で、市民を対象にセンター事業の P R や会員増強を呼びかけるとともに、就業等に関する相談を実施した。</p>
6 安全就業推進事業	<p>① 安全管理委員会を 3 回開催 (6/27、9/26、H29 年 1/30)</p> <p>② 安全パトロールを 2 回実施 (7/4、H29 年 3/9)</p> <p>③ 安全就業推進連絡会拡大会議 (しごと財団、7/11) 1 名参加</p> <p>④ 就業別安全就業研修会 (第 6 ブロック、9/8) 4 名参加</p> <p>⑤ 安全就業推進員連絡会 (第 6 ブロック、9/13、H29 年 1/27、3/13)</p> <p>⑥ シルバー人材センター安全大会 (しごと財団、9/30) 2 名参加 当センターが安全就業対策に積極的に取り組み表彰された。</p> <p>⑦ 自転車(シュミレーター)安全講習 (しごと財団、10/19) 1 名参加</p> <p>⑧ 2/14 安全管理委員長同席のもと、財団の安全・適正就業パトロール指導員による巡回指導を受けた。(巡回先-植木剪定現場、駐輪場現場)</p> <p>⑨ 交通安全講習会を開催 (2/10) 会員 40 名参加</p> <p>⑩ 転倒予防講習会を開催 (第 6 ブロック、3/31) 20 名参加</p>
7 その他	<p>① しごと財団の適正就業巡回指導の指摘事項について是正した。</p> <p>② 各地域班の担当理事を決め、組織の充実を図った。</p>

2. 諸会議の開催状況

諸会議の開催状況は、定時総会 1 回、理事会 1 4 回（臨時会 2 回含む）、事業活動推進委員会 6 回、広報委員会 1 9 回、安全管理委員会 3 回、福祉サービス委員会 5 回、三役会 1 回、就業適正化委員会 3 回、理事及び監事候補者選考委員会 5 回、合同委員会 2 回、班長会議 1 回を開催しました。会議開催の内容は、次のとおりです。

会議の名称	開催年月日	主要議事内容
(総会)		
28年定時	28. 6. 24	1 平成27年度事業報告及び附属明細書の報告 2 平成27年度計算書類及び財産目録の件
(理事会)		
28年度 第1回臨時	28. 6. 24	1 入会希望者の承認 (6/14~6/23) 2 平成28年定時総会議事録作成について
第2回臨時	29. 2. 1	1 代表理事選任 2 会長及び副会長の選任
第1回定例	28. 4. 26	1 事業実績報告 (3月) 2 正副会長及び常務理事の職務執行状況の報告 3 行事等の報告 (3月) 4 広報委員会 (4/8) (4/22) の会議結果について 5 入会希望者の承認・退会者の報告 (3/22~4/25) 6 配分金の基準単価の改正について 7 職員就業規則の一部改正について 8 職員の採用に関する規程の全部改正について
第2回定例	28. 5. 24	1 事業実績報告 (4月) 2 行事等の報告 (4月) 3 広報委員会 (4/28) の会議結果について 4 入会希望者の承認・退会者の報告 (4/26~5/23) 5 表彰規程に基づく表彰について 6 平成27年度事業報告について 7 平成27年度収支計算書類(貸借対照表、正味財産増減計算書)及び財産目録について 8 平成28年定時総会の招集について
第3回定例	28. 6. 14	1 事業実績報告 (5月) 2 行事等の報告 (5月) 3 広報委員会 (6/3) の会議結果について 4 入会希望者の承認・退会者の報告 (5/24~6/13)

		5 公益社団法人国立市シルバー人材センター謝礼金等支払基準の一部改正について
第4回定例	28. 7. 25	<ol style="list-style-type: none"> 1 事業実績報告（6月） 2 行事等の報告（6月） 3 広報委員会（6/17）（6/28）の会議結果について 4 安全管理委員会（6/27）の会議結果について 5 福祉サービス委員会（6/28）の会議結果について 6 事業活動推進委員会（6/29）の会議結果について 7 就業適正化委員会（7/1）の会議結果について 8 入会希望者の承認・退会者の報告（6/24～7/24） 9 臨時職員就業規則の一部改正について 10 嘱託職員雇用要綱の一部改正について
第5回定例	28. 8. 23	<ol style="list-style-type: none"> 1 事業実績報告（7月） 2 行事等の報告（7月） 3 事業活動推進委員会（8/3）の会議結果について 4 広報委員会（8/5）（8/19）の会議結果について 5 入会希望者の承認・退会者の報告（7/25～8/22）
第6回定例	28. 9. 27	<ol style="list-style-type: none"> 1 事業実績報告（8月） 2 行事等の報告（8月） 3 広報委員会（8/26）の会議結果について 4 福祉サービス委員会（9/7）の会議結果について 5 安全管理委員会（9/26）の会議結果について 6 入会希望者の承認・退会者の報告（8/23～9/26） 7 平成28年度配分金基準表の改正について 8 職員業績評価実施要綱の制定について
第7回定例	28. 10. 26	<ol style="list-style-type: none"> 1 事業実績報告（9月） 2 会長・副会長及び常務理事の職務執行状況の報告 3 行事等の報告（9月） 4 理事・監事候補者選考委員会（10/5）の会議結果について 5 広報委員会（10/7）（10/21）の会議結果について 6 就業適正化委員会（10/14）の会議結果について 7 福祉サービス委員会（10/19）の会議結果について 8 平成29年度の市補助金申請について 9 入会希望者の承認・退会者の報告（9/27～10/25） 10 平成28年度配分金基準表の改正について
第8回定例	28. 11. 22	<ol style="list-style-type: none"> 1 事業実績報告（10月） 2 行事等の報告（10月） 3 事業活動推進委員会（10/26）の会議結果について 4 広報委員会（10/27）の会議結果について

		<ul style="list-style-type: none"> 5 平成28年度中間監査報告について 6 秋の市民まっりの報告 7 理事及び監事候補者選考委員会（11/9）の会議結果について 8 平成28年度福祉サービス委員会視察報告について 9 入会希望者の承認・退会者の報告（10/13～11/12）
第9回定例	28. 12. 20	<ul style="list-style-type: none"> 1 事業実績報告（11月） 2 行事等の報告（11月） 3 事業活動推進委員会（11/30）の会議結果について 4 広報委員会（12/2）（12/16）の会議結果について 5 福祉サービス委員会（12/7）の会議結果について 6 理事及び監事候補者選考委員会（12/9）の会議結果について 7 入会希望者の承認・退会者の報告（11/22～12/19） 8 職員就業規則の一部改正について 9 育児・介護休業等に関する規程の一部改正について
第10回定例	29. 1. 24	<ul style="list-style-type: none"> 1 事業実績報告（12月） 2 行事等の報告（12月） 3 広報委員会（12/28）の会議結果について 4 入会希望者の承認・退会者の報告（12/20～1/23）
第11回定例	29. 2. 21	<ul style="list-style-type: none"> 1 事業実績報告（1月） 2 行事等の報告（1月） 3 就業適正化委員会（1/27）の会議結果について 4 広報委員会（2/3）（2/17）の会議結果について 5 理事及び監事候補者選考委員会（2/8）の会議結果について 6 事業活動推進委員会（2/5）の会議結果について 7 入会希望者の承認・退会者の報告（1/24～2/20） 8 平成29年度事業計画について 9 就業年齢のガイドライン設定要綱の一部改正について 10 次期理事及び監事候補者の選考結果について
第12回定例	29. 3. 24	<ul style="list-style-type: none"> 1 事業実績報告（2月） 2 行事等の報告（2月） 3 福祉サービス委員会（2/22）の会議結果について 4 広報委員会（2/28）の会議結果について 5 理事及び監事候補者選考委員会（3/8）の会議結果について 6 入会希望者の承認・退会者の報告（2/21～3/23） 7 平成28年度補正予算について

		<ul style="list-style-type: none"> 8 配分金基準表の改正について 9 平成29年度収支予算書について 10 資金調達及び設備投資の見込みについて 11 職員就業規則の一部改正について 12 職員給与規程の一部改正について 13 職員の等級及び初任給に関する基準の一部改正について 14 職員の勤勉手当に関する基準の一部改正について 15 平成29年度事業計画への追加について
(委員会)		
事業活動推進委員会	28. 6. 29	1 平成28年度事業計画について
	28. 8. 3	<ul style="list-style-type: none"> 1 就業開拓について 2 社会奉仕活動について 3 研修講習事業について 4 調査研究事業について
	28. 10. 26	<ul style="list-style-type: none"> 1 就業開拓について 2 社会奉仕活動について 3 研修・講習事業について 4 調査研究事業について
	28. 11. 30	<ul style="list-style-type: none"> 1 市民まつりの報告について 2 就業開拓について 3 社会奉仕活動について 4 研修・講習事業について 5 調査研究事業について
	29. 2. 15	<ul style="list-style-type: none"> 1 就業開拓について 2 社会奉仕活動について 3 研修・講習事業について 4 調査研究事業について 5 平成29年度事業計画について
	29. 3. 27	1 平成28年度のまとめ
	29. 3. 27	1 平成28年度のまとめ
広報委員会	28. 4. 8	1 センターニュース第150号の割付について
	28. 4. 22	1 センターニュース第150号の校正について
	28. 4. 28	1 センターニュース第150号の最終校正について
	28. 6. 3	1 センターニュース第151号の初校について
	28. 6. 17	1 センターニュース第151号の校正について
	28. 6. 24	1 定時総会の取材活動
	28. 6. 28	1 センターニュース第151号の最終校正について
	28. 8. 5	1 センターニュース第152号の割付について

	28. 8. 19	1 センターニュース第152号の校正について
	28. 8. 26	1 センターニュース第152号の最終校正について
	28. 10. 7	1 センターニュース第153号の割付について
	28. 10. 21	1 センターニュース第153号の校正について
	28. 10. 27	1 センターニュース第153号の最終校正について
	28. 12. 2	1 センターニュース第154号の割付について
	28. 12. 16	1 センターニュース第154号の校正について
	28. 12. 28	1 センターニュース第154号の最終校正について
	29. 2. 3	1 センターニュース第155号の割付について
	29. 2. 17	1 センターニュース第155号の校正について
	29. 2. 28	1 センターニュース第155号の最終校正について
安全管理委員会	28. 6. 27	1 平成27および28年度事故報告 2 安全グッズ購入の報告 3 平成28年度安全管理活動実施計画について 4 安全就業強化月間について 5 安全パトロールの実施について
	28. 9. 26	1 平成28年度事故報告 2 安全就業推進連絡拡大会議の報告 2 6B就業別安全就業研修会の報告 3 交通安全講習会の開催について 4 転倒予防講習会について
	29. 1. 30	1 平成28年度事故報告 2 交通安全講習会の開催について 3 安全パトロールの実施について 4 安全就業標語の推薦について 5 平成29年度東京都自転車シュミレーター交通安全教室の募集
福祉サービス委員会	28. 6. 28	1 福祉・家事援助サービス及び育児支援サービス事業実績報告（平成28年2月～5月） 2 平成28年度の事業について
	28. 9. 7	1 生活支援等サービス体制整備講演会
	28. 10. 19	1 料理講習会について 2 会員研修について
	28. 12. 7	1 会員交流会について 2 料理講習会について
	29. 2. 22	1 料理講習会について 2 新総合事業について 3 平成28年度のまとめについて

三 役 会 議	28. 11. 28	1 平成29年度事業計画について 2 平成29年度予算編成方針について
就業適正化委員会	28. 7. 1	1 今後の活動予定
	28. 10. 14	1 今後の活動予定
	29. 1. 27	1 今後の活動予定
理事及び監事候補者選考委員会	28. 10. 5	1 委員長の互選 2 理事及び監事候補者選考委員会の日程について 3 選考基準及び選考方法について
	28. 11. 9	1 現理事・監事の意向調査結果と今後の対応について 2 理事等への推薦依頼について
	28. 12. 9	1 次期役員候補者推薦の結果について
	29. 2. 8	1 理事会に推薦する理事・監事の候補者について 2 委員会委員の候補者について
	29. 3. 8	1 各委員会委員の候補者について
合 同 委 員 会	28. 4. 15	1 平成28年度事業計画について 2 平成28年度収支予算書について 平成28年度予算積算内訳書について
	28. 10. 27	1 平成28年度上半期の事業について(報告) 2 くにたち秋の市民まつりの参加について
班 長 会 議	28. 4. 7	1 地域班の運営及び経費について 2 事業計画について 3 シルバー派遣事業について
監 査	28. 4. 27	1 平成27年度決算監査
	28. 10. 28	1 平成28年度上半期中間監査

3 会員の現況

(1) 会員数（3月末現在）

男 324名 女 168名 計 492名

(2) 会員の年齢別構成

単位：名、%

年齢別・性別	男	女	計	構成割合
60歳未満	0	0	0	0.0
60歳～64歳	9	5	14	2.8
65歳～69歳	89	44	133	27.0
70歳～74歳	95	41	136	27.7
75歳～79歳	86	54	140	28.5
80歳以上	45	24	69	14.0
計	324	168	492	100.0
平均年齢	73.6歳	73.9歳	73.7歳	—
最高年齢	87歳	86歳	—	—

(3) 入退会の状況

入退 年月	入会	退会					計
		病気	就職	死亡	転居	その他	
28.4	14	0	0	0	1	1	2
5	2	0	0	0	0	3	3
6	6	2	0	1	1	1	5
7	3	3	0	0	2	1	6
8	2	1	0	0	0	1	2
9	1	0	0	0	0	0	0
10	8	1	0	0	0	0	1
11	3	1	0	0	0	0	1
12	8	0	0	0	1	0	1
29.1	8	1	1	1	0	1	4
2	3	2	0	0	1	5	8
3	7	3	2	0	0	23	28
計	65	14	3	2	6	36	61

(4) 男女別、職群別登録状況

単位：名

職群	技術	技能	事務整理	管理	折衝外交	一般作業	サービス	その他	合計
男	41	47	9	147	3	52	25	0	324
女	7	2	29	9	2	38	81	0	168
計	48	49	38	156	5	90	106	0	492

(注1)「登録会員」は、平成29年3月31日現在登録中の会員の第1希望で記入。

(5) 会員の就業状況

①男女別年間就業状況

平成28年度中に一回以上就業したことのある会員は、男性が277名、女性が154名、合計431名である。就業率は、男性が85.5%、女性が91.7%、全体では87.6%と、前年度に比べ1.5ポイント上回っている。

過去8年間の就業実績等は、次のとおりである。

単位：名

		21年度	22年度	23年度	24年度	25年度	26年度	27年度	28年度
会員数	男	375	364	354	356	319	320	314	324
	女	214	190	198	190	171	170	174	168
	計	589	554	552	546	490	490	488	492
就業実人員		485	462	456	431	409	422	420	431
就業実人員(男)		301	304	284	273	260	268	274	277
就業実人員(女)		184	158	172	158	149	154	146	154
就業率%		82.3	83.4	82.6	78.9	83.5	86.1	86.1	87.6

②月別就業状況

単位：名

	4月	5月	6月	7月	8月	9月	10月	11月	12月	1月	2月	3月
就業実人員	361	358	370	364	355	367	359	369	369	358	352	363
月末会員数	500	499	500	497	497	498	505	507	514	518	513	492
就業率%	72.2	71.7	74.0	73.2	71.4	73.7	71.1	72.8	71.8	69.1	68.6	73.8

4 事業実績				単位：名、件、円					
月	月末	事業別	受託件数	就業人員		契 約 金 額			
	会員数			延実	延日	配分金	材料費	事務費	合 計
				人員	人員				
4	500	公共	24	255	1,812	6,702,708	217,230	682,658	7,602,596
		民間	314	570	2,637	10,064,022	445,625	578,631	11,088,278
		計	338	825	4,449	16,766,730	662,855	1,261,289	18,690,874
5	499	公共	32	409	2,429	8,046,123	530,656	866,859	9,443,638
		民間	313	608	2,737	10,132,304	348,615	583,708	11,064,627
		計	345	1,017	5,166	18,178,427	879,271	1,450,567	20,508,265
6	500	公共	29	271	1,869	6,906,715	259,322	940,112	8,106,149
		民間	388	822	2,880	11,210,897	404,043	648,360	12,263,300
		計	417	1,093	4,749	18,117,612	663,365	1,588,472	20,369,449
7	497	公共	30	358	2,367	8,719,707	406,060	1,006,811	10,132,578
		民間	383	879	3,098	11,811,982	512,478	714,693	13,039,153
		計	413	1,237	5,465	20,531,689	918,538	1,721,504	23,171,731
8	497	公共	29	347	2,170	6,960,553	264,337	945,739	8,170,629
		民間	313	618	2,719	9,759,407	433,671	552,448	10,745,526
		計	342	965	4,889	16,719,960	698,008	1,498,187	18,916,155
9	498	公共	33	287	1,870	7,193,658	340,941	955,211	8,489,810
		民間	340	709	2,985	11,532,745	471,739	647,083	12,651,567
		計	373	996	4,855	18,726,403	812,680	1,602,294	21,141,377
10	505	公共	32	313	2,062	7,005,019	383,951	878,775	8,267,745
		民間	430	943	3,076	11,586,289	1,245,748	870,040	13,702,077
		計	462	1,256	5,138	18,591,308	1,629,699	1,748,815	21,969,822
11	507	公共	28	265	1,840	7,007,198	279,112	1,007,800	8,294,110
		民間	407	929	3,130	11,918,103	549,479	772,470	13,240,052
		計	435	1,194	4,970	18,925,301	828,591	1,780,270	21,534,162
12	514	公共	33	371	2,165	7,409,333	327,778	1,102,736	8,839,847
		民間	386	865	3,147	12,046,201	626,739	752,103	13,425,043
		計	419	1,236	5,312	19,455,534	954,517	1,854,839	22,264,890
1	518	公共	26	263	1,837	6,671,284	221,603	2,557,475	9,450,362
		民間	309	643	2,619	9,089,099	394,297	537,493	10,020,889
		計	335	906	4,456	15,760,383	615,900	3,094,968	19,471,251
2	513	公共	29	266	1,804	6,527,503	522,384	1,223,904	8,273,791
		民間	322	685	2,647	9,100,956	281,716	539,768	9,922,440
		計	351	951	4,451	15,628,459	804,100	1,763,672	18,196,231
3	492	公共	29	307	2,005	6,784,027	122,797	1,441,208	8,348,032
		民間	304	681	3,058	10,596,928	365,594	643,276	11,605,798
		計	333	988	5,063	17,380,955	488,391	2,084,484	19,953,830
合 計	公共	354	3,712	24,230	85,933,828	3,876,171	13,609,288	103,419,287	
	民間	4,209	8,952	34,733	128,848,933	6,079,744	7,840,073	142,768,750	
	計	4,563	12,664	58,963	214,782,761	9,955,915	21,449,361	246,188,037	
月 平 均	公共	30	309	2,019	7,161,152	323,014	1,134,107	8,618,274	
	民間	351	746	2,894	10,737,411	506,645	653,339	11,897,396	
	計	380	1,055	4,914	17,898,563	829,660	1,787,447	20,515,670	

(注) 月平均は、小数点以下を四捨五入しているため、計が一致しません。

5 職群別就業実績

(単位：名、円)

就業実績 職群	公共事業		民間事業		合計	
	延日人員	配分金	延日人員	配分金	延日人員	配分金
1. 技術群	0	0	196	620,370	196	620,370
2. 技能群	125	1,145,145	4,086	25,659,787	4,211	26,804,932
3. 事務整理群	553	2,121,407	1,283	3,234,283	1,836	5,355,690
4. 管理群	8,804	48,117,965	9,745	43,049,233	18,549	91,167,198
5. 折衝外交群	0	0	23	51,655	23	51,655
6. 一般作業群	2,522	12,755,623	13,318	45,806,657	15,840	58,562,280
7. サービス群	12,226	21,793,688	6,082	10,426,948	18,308	32,220,636
8. その他	0	0	0	0	0	0
合計	24,230	85,933,828	34,733	128,848,933	58,963	214,782,761

6 シルバー派遣事業実績

(単位：名、円)

派遣労働 登録会員数	男	女	合計
	97	57	154

	受注件数 内訳	契約金額			派遣就業		
		会員賃金	手数料等	合計	実人員	延人員	
公共	3	827,120	289,488	1,116,608	72	144	
民間	一般企業等	1	81,600	28,560		110,160	17
	個人・家庭	0	0	0		0	0
合計	4	908,720	318,048	1,226,768	72	161	

※ 手数料等は、連合本部手数料等、消費税、国立事業所事務委任手数料の計である。

7 会員の表彰（平成28年定時総会での表彰）

表彰規程等に基づく功労表彰者は、次のとおりです。

表彰規程第4条（役員を継続して2期4年以上つとめ退任した者）なし

表彰規程第5条第1号（5年以上就業した会員）51名

表彰規程第5条第2号（委員会委員又は地域班班長として4年以上つとめ退任した者）3名

表彰規程第5条第3号（80歳以上で、就業中又は3年以上就業したことがある会員）15名

交通安全貢献者表彰 11名

8 会員の事故状況

平成28年度中に発生した会員の事故件数は5件です。

この内訳は、就業中による傷害事故が3件、賠償事故が2件です。

平成28年度事業実績(4月～3月)
受託件数・就業実人員

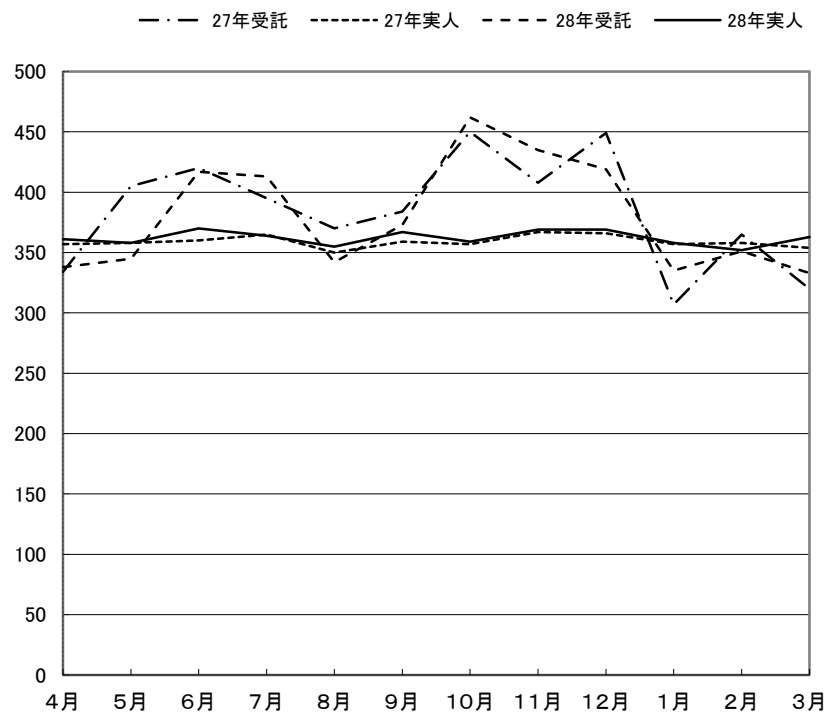

	4月	5月	6月	7月	8月	9月	10月	11月	12月	1月	2月	3月
--- 27年受託	334	405	420	395	370	384	450	408	449	307	365	320
..... 27年実人	357	358	360	365	350	359	357	367	366	357	358	354
--- 28年受託	338	345	417	413	342	373	462	435	419	335	351	333
— 28年実人	361	358	370	364	355	367	359	369	369	358	352	363

平成28年度事業実績(4月～3月)
(契約額 単位:千円)

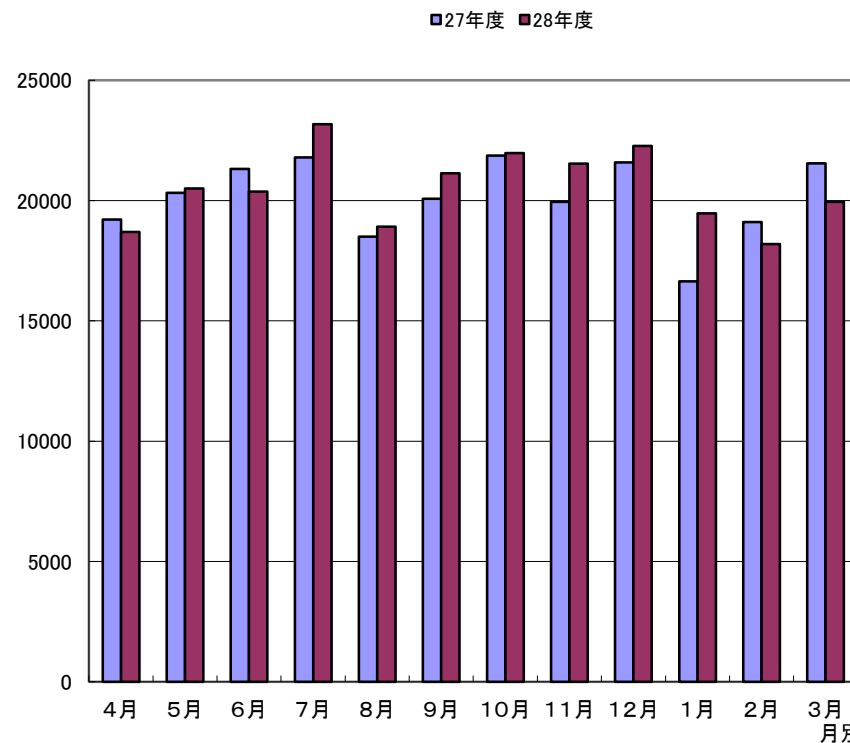

	4月	5月	6月	7月	8月	9月	10月	11月	12月	1月	2月	3月
■ 27年度	19210	20319	21319	21799	18497	20079	21869	19946	21592	16650	19113	21547
■ 28年度	18691	20508	20369	23172	18916	21141	21970	21534	22265	19471	18196	19954